



SEMA

الرابطة الطبية للمغتربين السوريين
INSANI VE TIBBI YARDIM DERNEGI
SYRIAN EXPATRIATES MEDICAL ASSOCIATION

08
2023



آب - أغسطس

سيما في شهر

مقدمة:

الرابطة الطبية للمغتربين السوريين "سيما" هي منظمة إنسانية، إغاثية طبية، تنمية غير ربحية، وطنية، لا ارتباط لها بالأنظمة السياسية ولا الأحزاب، ولا الأيديولوجيات. تقدم جميع أعمالها الإنسانية الإغاثية للجميع دون اعتبار للعرق أو الجنس أو اللون أو الدين أو الطائفة أو المذهب أو اللغة.

النشرة الشهرية: سيما في شهر

نقدم لمتابعينا الأكارم موجزاً منتظماً، ليقوا على اطلاع دائم بأخر الأخبار المتعلقة بالمشروعات، وأكثر القصص الإنسانية إلهاماً لكل من أطبائنا ومرضانا في سعيهم اليومي من أجل الحياة كما نرود متابعينا بالإحصاءات المتنوعة والفعاليات والأحداث التي كنا جزءاً منها في "سيما"

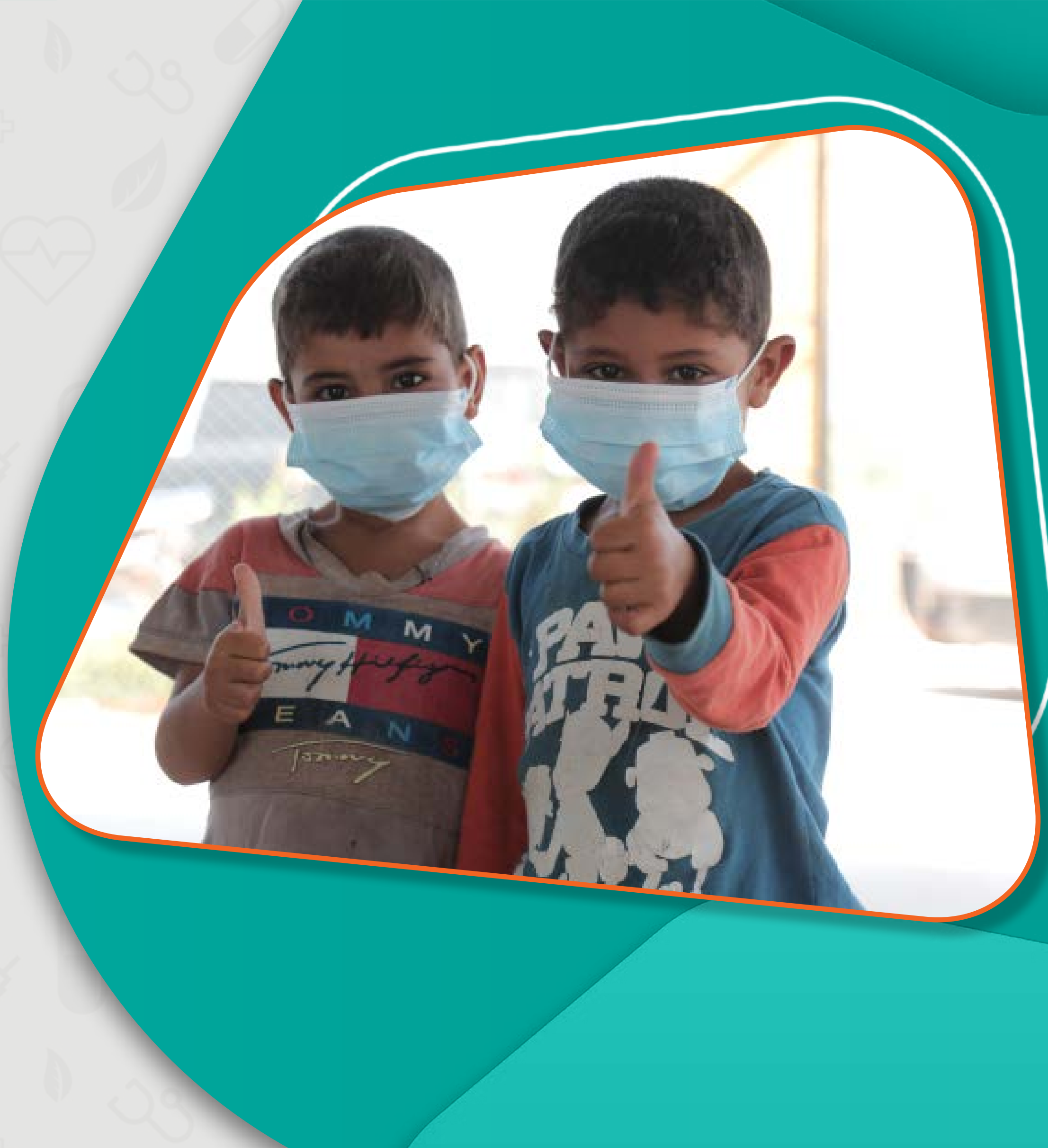

قصص نجاح

فاطمة إبراهيم صغيرة بعمر 3 ساعات تتخطى الأيام الصعبة في مشفى الإخاء

طفلة جديدة تنقذها عناية الله ومن ثم كادر مشفى الإخاء، إذ وصلت الصغيرة فاطمة إبراهيم بعمر 3 ساعات فقط إلى مشفى الإخاء بعسر تنفس حاد، وبعد تقديم الدعم التنفسي والعلاج بالصادات الحيوية والسوائل الوريدية تحسنت الطفلة، ولكن على المدى القصير فحسب.

تابع المزيد من التفاصيل حول صحة الصغيرة عبر الرابط:



قصص نجاح

رقم قياسي لأول مرة في مشفى الفارابي.. ولادة كل ساعة

لقد كان 20/ آب يوماً مميزاً في العطاء لمشفى الفارابي رغم الحرارة الغير مسبوقه حقق كادر مشفى الفارابي رقماً قياسياً تحت ضغط استثنائي باعتباره المشفى الرئيسي والمجاني الوحيد الذي يقدم خدمات الولادات الطبيعية والقيصرية على مدار الـ 24 ساعة في مدينة الباب.

إذ تضاعفت حالات الولادة الطبيعية والقيصرية والعمليات الجراحية على السواء، كل ذلك وسط أجواء من الحرارة العالية التي تجتاح المنطقة.

وأجرى الطاقم الطبي في يوم الأحد الفائت 13 عملية ولادة طبيعية و 8 ولادات قيصرية، وهي المرة الأولى التي يصل فيها العدد إلى (21) عملية ولادة في اليوم، بالإضافة لعمليات نسائية أخرى.

المزيد عبر الرابط:



سيما تفتتح دار الرفاه لرعاية المسنين في إدلب

افتتحت الرابطة الطبية للمغتربين «سيما» دار الرفاه لرعاية المسنين في خطوة تجاه كبار السن في مدينة إدلب

وتقدم الدار خدمات رعاية معيشة متكاملة لجهة الرعاية الصحية والشخصية، وتؤوي الدار حالياً 15 نزيل حالياً من كبار السن الفاقدين للرعاية الاجتماعية ويحصل المقيمين على أفضل مستوى رعاية ممكنة مع جهود مستمرة لإعادة وصل المسن بعائلته إن وجدت المزيد من التفاصيل في هذا التقرير.



سيما تشارك الحملة العالمية للحث على الإرضاع الطبيعي

تحظى الرضاعة الطبيعية بأهمية خاصة في برنامج الصحة الإيجابية الذي تدعمه سيما وتتجاوز مسألة التثقيف الصحي حيال الرضاعة الطبيعية أن تكون مجرد مناسبة موسمية.

حيث تقوم قابلاتنا يومياً بتثقيف الأمهات الولادات حول أهمية مباشرة الإرضاع الطبيعي خلال الساعة الأولى من الولادة.

واحتفاءً بأسبوع الرضاعة العالمي أقيم مشفى إدلب الجراحي التخصصي فعالية تثقيفية بمشاركة عدد من الأمهات المستفيدات التوعية والتأكيد على أهمية الرضاعة الطبيعية.

تحدثكم القابلة مريم كاش من مشفى إدلب الجراحي التخصصي عن هذه الفعالية في هذه المقابلة المصورة.













وصول جهاز تصوير الطبقي المحوري إلى مشفى إدلب الجراحي التخصصي

تواصل الرابطة الطبية للمغتربين السوريين "سيما" دعم مشفى إدلب الجراحي التخصصي بالتقنيات الطبية الأكثر تطوراً والتي لم يكن آخرها وصول جهاز الطبقي المحوري متعدد الشرائح (multislices CT scan) حيث يُعدُّ نقلة نوعية في قدرات التشخيص والرعاية الصحية للمرضى الذين يعانون من مختلف الحالات الطبية.

توفر هذه التقنية الكثير من الاستقصاءات الطبية وخاصة لمرضى الأورام ومرضى الجهاز العصبي والأوعية وكافة التخصصات الجراحية والداخلية.



إجمالي المستفيدين من برامج ومشاريع سيما

1267	الجراحات الكبرى	
1070	الجراحات الصغرى	
754	الولادات الطبيعية	
305	الولادات القيصرية	
35727	التحاليل المخبرية	
10142	الصور الشعاعية	
8116	القبول	
33814	وصفات الأدوية	
69984	العيادات	
2812	عيادة الأسنان	



إجمالي المستفيدين 80912

إناث
48122



ذكور
32790



برنامج المشافي الجراحية

888

الجراحات الكبرى



1018

الجراحات الصغرى

682

جراحة عامة

676

جراحة عظمية

64

جراحة أذن انف حنجرة

231

الجراحة البولية

38

جراحة وعائية

134

جراحة فكية

74

جراحة عينية

7

جراحة عصبية

6777

الصور الشعاعية



17677

التحاليل المخبرية

2635

القبول



15786

وصفات الأدوية



34255

إجمالي المستفيدين

إناث

17176



ذكور

17079



برنامج الصحة الإنجابية

754

الولادات الطبيعية

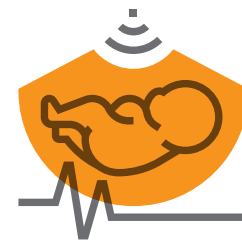

305

الولادات القيصرية



222

الجراحات الكبرى



52

الجراحات الصغرى



2683

الصور الشعاعية



13282

التحاليل المخبرية



4457

وصفات الأدوية



1601

القبول



17510

إجمالي المستفيدين

إناث
12389



ذكور
5121



برنامج الرعاية الصحية الأولية

5727	العيادة النسائية	
5535	عيادة الأطفال	
8468	العيادة الداخلية	
2314	عيادة الأسنان	
210	العيادة الجلدية	
6893	الاستشارات العامة	
13571	الوصفات الطبية	
4768	تحاليل مخبرية	
682	الصور الشعاعية	



إجمالي المستفيدين 25645

إناث
18557

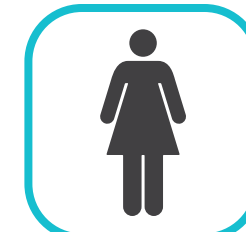

ذكور
10590



مراكز الكوليرا

مركز أطمه

عدد المستفيدين **146**

13	نازحون	62	ذكور
133	سكان أصليون	84	إناث

مركز الكارلتون

عدد المستفيدين **95**

33	نازحون	38	ذكور
62	سكان أصليون	57	إناث

مركز جنديرس

عدد المستفيدين **132**

17	نازحون	62	ذكور
115	سكان أصليون	70	إناث



إجمالي المستفيدين **373**

إناث
211



ذكور
162



مراكز غسيل الكلى



عدد جلسات غسيل الكلى

489

إجمالي المستفيدين 51

إناث
20



ذكور
31



برنامج التغذية والصحة المجتمعية

عدد الزيارات المنزلية

1495



عدد الجلسات الجماعية

48



عدد مسوحات سوء التغذية

36903



عدد الاحالات

216



إجمالي المستفيدين 48743

إناث
32480



ذكور
16263



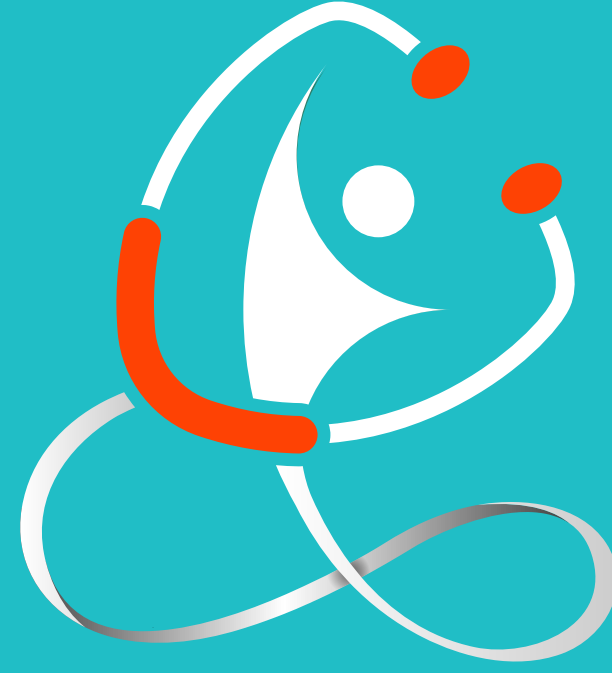

SEMA

الرابطة الطبية للمغتربين السوريين
INSANI VE TIBBI YARDIM DERNEĐI
SYRIAN EXPATRIATES MEDICAL ASSOCIATION

www.sema-sy.org
info@sema-sy.org

 EMEK MAH, 19019. Sk. No:12, 27060 Şehitkamil/Gaziantep

Ar  /syr.exp.doctors

En  /sema.en

Tr  /sema.trky

 /sema.org

 /sema_org

 /syrianmedicalexp

 /semachannel

 /semainternational